



**Universidad Tecnológica de Panamá**  
**Dirección de Recursos Humanos**



**Procedimiento de Servicio de Atención Psicológica Individual**

Código: PCUTP-DRH-46-2007  
Revisión: 04  
Fecha: 14/12/2007  
Página: 1 de 3

**1. Introducción:**

Procedimiento relacionado con la atención psicológica a funcionarios de la Institución.

**2. Objetivos del procedimiento:**

Brindar atención psicológica a los funcionarios de la Institución, a través de consejos, orientación, evaluación y seguimiento.

**3. Campo de aplicación:**

3.1. Departamento de Estudio y Evaluación de Personal.

**4. Definiciones:**

4.1. **Funcionarios:** empleados que forman parte de la institución, ya sea administrativo, docente e investigador.

**5. Referencias:** Ninguna

Fecha de actualización: 14/12/2007 Documentado por: Ing. Aranzazu Berbey Álvarez. Oficial de Calidad Institucional  
Estudiantes de Tesis: Dina Jovana Díaz y Cecibel Torres Molineros



**Procedimiento de Servicio de Atención Psicológica Individual**

Código: PCUTP-DRH-46-2007  
Revisión: 04  
Fecha: 14/12/2007  
Página: 2 de 3

**6. Descripción-metodología:**

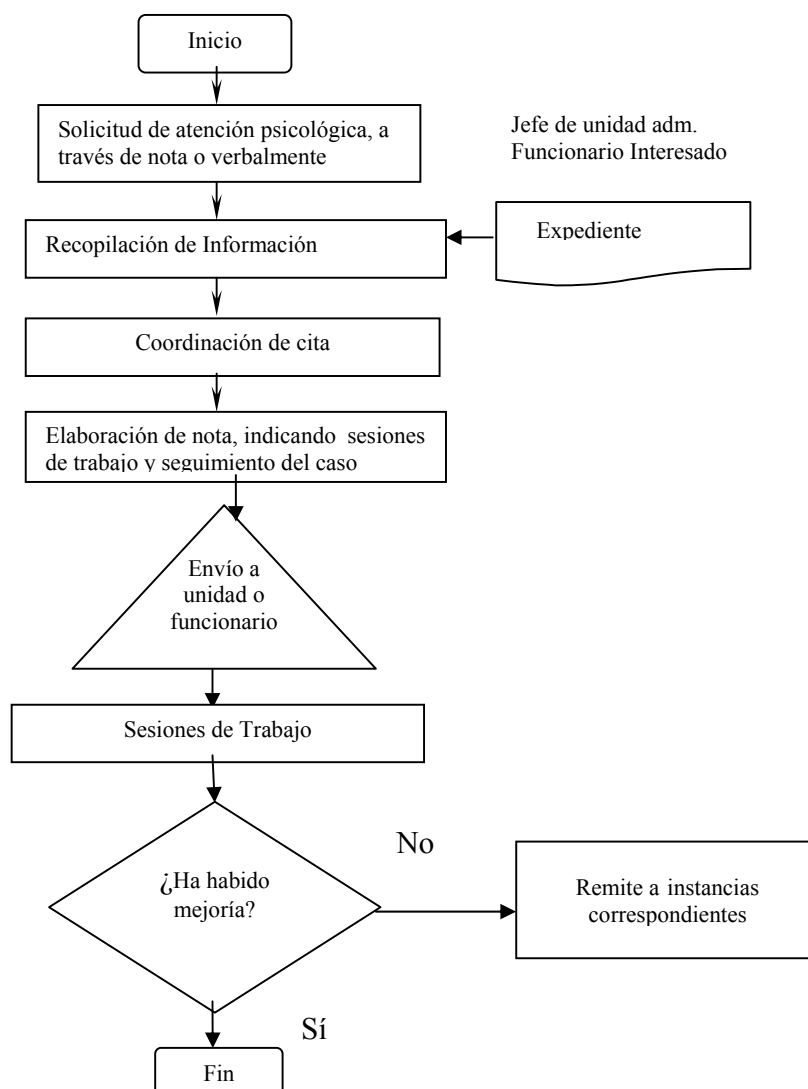

Fecha de actualización: 14/12/2007 Documentado por: Ing. Aranzazu Berbey Álvarez. Oficial de Calidad Institucional  
Estudiantes de Tesis: Dina Jovana Díaz y Cecibel Torres Molineros



**Universidad Tecnológica de Panamá**  
**Dirección de Recursos Humanos**



**Procedimiento de Servicio de Atención Psicológica Individual**

Código: PCUTP-DRH-46-2007  
Revisión: 04  
Fecha: 14/12/2007  
Página: 3 de 3

**7. Manejo y archivo de procedimientos:**

Cada destinatario del área es responsable del correcto manejo y archivo de los procedimientos. Entiéndase por archivo, la acción de mantener los procedimientos en lugares seguros, apropiados y de fácil acceso para su consulta, revisión o puesta al día

**8. Anexos:** ninguno.

Fecha de actualización: 14/12/2007 Documentado por: Ing. Aranzazu Berbey Álvarez. Oficial de Calidad Institucional  
Estudiantes de Tesis: Dina Jovana Díaz y Cecibel Torres Molinares

\_\_\_\_\_  
Licda. Lisbeth Singh  
Jefa de Estudio y Evaluación de Personal

\_\_\_\_\_  
Ing. Axel Martínez  
Director de Recursos Humanos