CENTRO EXPERIMENTAL DE INGENIERÍA - CEI

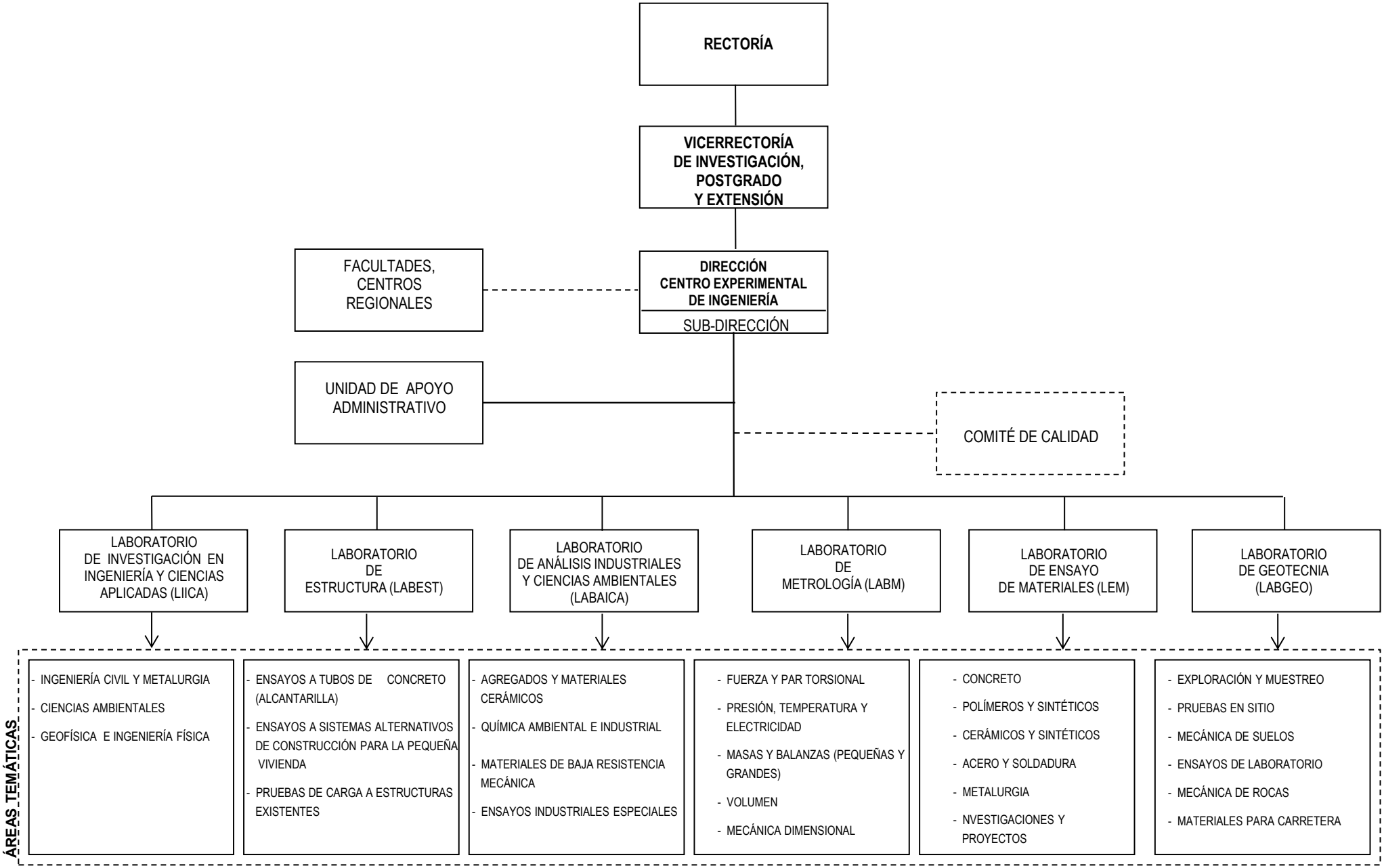

Aprobado por el Consejo de Investigación, Postgrado y Extensión en Reunión Extraordinaria No.05-2010, efectuada el 9 de diciembre de 2010 y por el Consejo Administrativo en Reunión Extraordinaria No.06-2010, efectuada el 10 de diciembre de 2010. Ratificado por el Consejo General Universitario en la Sesión Extraordinaria No. 01-2011, efectuada el 26 de abril de 2011.