

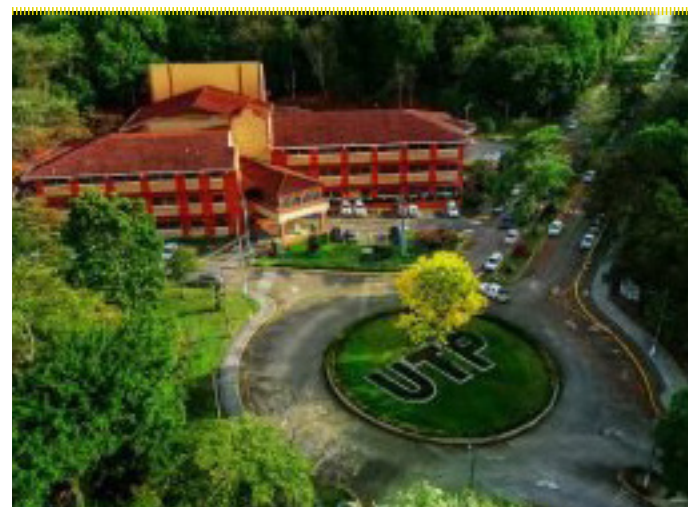

## INDICADORES DE LA GESTIÓN UNIVERSITARIA

2019-2020



"Camino a la Excelencia a través  
del Mejoramiento Continuo"

DETALLE	TOTAL	SEDE PANAMÁ	CENTROS REGIONALES						
			AZUERO	BOCAS DEL TORO	COCLÉ	COLÓN	CHIRIQÚÍ	PANAMÁ OESTE	VERAGUAS
<b>MATRÍCULA</b>	<b>24,204</b>	<b>15,232</b>	<b>1,265</b>	<b>224</b>	<b>963</b>	<b>684</b>	<b>2,552</b>	<b>1,816</b>	<b>1,468</b>
Porcentaje	100.0	62.9	5.2	0.9	4.0	2.8	10.5	7.5	6.1
<b>MATRÍCULA</b>									
Maestría	670	457		20	11	18	75	45	44
Postgrado	127	106					21		
Licenciatura	22,882	14,222	1,265	183	931	647	2,456	1,771	1,407
Técnico	525	447		21	21	19			17
<b>POR CLASE DE INGRESO</b>									
Primer Ingreso	3,937	2,354	228	53	189	97	405	360	251
Reingreso	20,267	12,878	1,037	171	774	587	2,147	1,456	1,217
<b>POR SEXO</b>									
Hombres	14,881	9,280	753	140	594	474	1,600	1,084	956
Mujeres	9,323	5,952	512	84	369	210	952	732	512
<b>POR TURNO</b>									
Diurno	13,529	9,516	523	20	513	77	1,003	955	922
Nocturno	10,675	5,716	742	204	450	607	1,549	861	546
<b>POR FACULTAD</b>									
Civil	6,177	3,424	370	125	332	204	731	559	432
Eléctrica	3,009	1,725	348	43	99	63	412	182	137
Industrial	6,594	4,124	290		321	201	671	568	419
Mecánica	3,367	2,464	84		107	135	239	141	197
Sistemas Computacionales	4,100	2,781	120	50	104	81	396	296	272
Ciencias y Tecnología	957	714	53	6			103	70	11
<b>GRADUADOS <sup>(1)</sup></b>	<b>1,400</b>	<b>865</b>	<b>100</b>	<b>9</b>	<b>35</b>	<b>64</b>	<b>131</b>	<b>102</b>	<b>94</b>
<b>POR NIVEL ACADÉMICO</b>									
Maestría	76	59	5	1		5	1	5	
Postgrado	50	40	1			3	2	3	1
Licenciatura	889	557	57	4	25	32	94	64	56
Técnico	385	209	37	4	10	24	34	30	37
<b>POR SEXO</b>									
Hombres	704	444	39	6	14	45	66	42	48
Mujeres	696	421	61	3	21	19	65	60	46
<b>PERSONAL DOCENTE</b>	<b>1,773</b>	<b>972</b>	<b>148</b>	<b>31</b>	<b>83</b>	<b>75</b>	<b>183</b>	<b>152</b>	<b>129</b>
Hombres	1,077	590	91	27	47	52	105	83	82
Mujeres	696	382	57	4	36	23	78	69	47
<b>POR TIEMPO DE DEDICACIÓN</b>									
Tiempo Completo	545	337	37	7	25	17	62	28	32
Tiempo Parcial	1,228	635	111	24	58	58	121	124	97
<b>POR CATEGORÍA</b>									
Titulares	217	150	12	2	9	5	18	4	17
Agregados	3	3							
Auxiliar	0								
Adjuntos	2		1				1		
Especiales	669	411	43	7	30	16	76	40	46
Instructores A	833	363	90	22	44	54	88	107	65
Instructores B	49	45	2					1	1
<b>POR GRADO ACADÉMICO OBTENIDO</b>	<b>1,773</b>	<b>972</b>	<b>148</b>	<b>31</b>	<b>83</b>	<b>75</b>	<b>183</b>	<b>152</b>	<b>129</b>
Doctorado	162	127	7	1	3	1	15	2	6
Maestría	858	455	64	15	51	31	107	71	64
Postgrado	250	104	34	3	10	12	31	23	33
Diplomados Profesionales	118	49	12	3	11	10	6	17	10
Licenciatura	286	158	25	7	5	21	21	33	16
No Especificado	99	79	6	2	3		3	6	
<b>PERSONAL DE INVESTIGACIÓN</b>	<b>118</b>	<b>108</b>	<b>4</b>	<b>4</b>	<b>4</b>	<b>4</b>	<b>4</b>	<b>4</b>	<b>2</b>
Hombres	69	64	1				3		1
Mujeres	49	44	3				1		1
<b>PERSONAL ADMINISTRATIVO</b>	<b>2,012</b>	<b>1,455</b>	<b>86</b>	<b>46</b>	<b>83</b>	<b>66</b>	<b>127</b>	<b>76</b>	<b>73</b>
Hombres	995	681	48	26	51	33	75	39	42
Mujeres	1,017	774	38	20	32	33	52	37	31

<sup>(1)</sup> Cifra preliminar al 19 de octubre de 2020

## MATRICULA

Detalle	2,019	2,020	Δ (%)
<b>GRAN TOTAL</b>	<b>25,143</b>	<b>24,204</b>	<b>-3.7</b>
<b>POR NIVEL ACADÉMICO</b>			
Doctorado	3		-
Maestría	965	670	-30.6
Postgrado	118	127	7.6
Diplomado	14		-100.0
Licenciatura	23,673	22,882	-3.3
Técnico	370	525	41.9
<b>POR CLASE DE INGRESO</b>			
Primer Ingreso	4,733	3,937	-16.8
Reingreso	20,410	20,267	-0.7
<b>POR SEXO</b>			
Hombres	15,433	14,881	-3.6
Mujeres	9,710	9,323	-4.0
<b>POR TURNO</b>			
Diurno	13,747	13,529	-1.6
Nocturno	11,396	10,675	-6.3
<b>POR FACULTAD</b>			
Civil	6,535	6,177	-5.5
Eléctrica	3,216	3,009	-6.4
Industrial	6,823	6,594	-3.4
Mecánica	3,331	3,367	1.1
Sistemas Computacionales	4,223	4,100	-2.9
Ciencias y Tecnología	1,015	957	-5.7
<b>POR SEDE</b>			
<b>PANAMÁ</b>	<b>15,657</b>	<b>15,232</b>	<b>-2.7</b>
Dr. Víctor Levi Sasso	15,251	14,805	-2.9
Howard	406	427	5.2
<b>CENTROS REGIONALES</b>	<b>9,486</b>	<b>8,972</b>	<b>-5.4</b>
Azuero	1,379	1,265	-8.3
Bocas del Toro	212	224	5.7
Coclé	1,002	963	-3.9
Colón	769	684	-11.1
Chiriquí	2,733	2,552	-6.6
Panamá Oeste	1,800	1,816	0.9
Veraguas	1,591	1,468	-7.7

# INDICADORES DE LA GESTIÓN UNIVERSITARIA 2019-2020

## OFERTA

Detalle	2,019	2,020	Δ (%)
<b>NÚMERO DE CARRERAS <sup>(1)</sup></b>	<b>97</b>	<b>87</b>	<b>-10.3</b>
Doctorado	1	-	-
Maestría	27	22	-18.5
Postgrado	3	2	0.0
Licenciatura	55	55	0.0
Técnico	10	8	-20.0
Diplomado	1	0.0	0.0

<sup>(1)</sup> Incluye solamente las carreras que tuvieron matrícula.



Equipo UTP hace pruebas en animales como avance del Proyecto: Ventiladores por Panamá

### MATRÍCULA POR FACULTAD: PRIMER SEMESTRE 2020

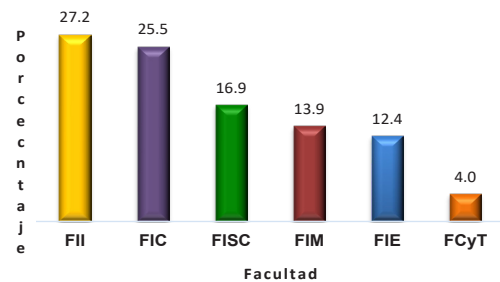

## GRADUADOS

Detalle	Total		Sexo	
	Nº	%	H	M
<b>TOTAL</b>	<b>1,400</b>	<b>100</b>	<b>704</b>	<b>696</b>
Porcentaje	100.0		50.3	49.7
<b>GRADUADOS</b>				
Maestría	76	5.4	37	39
Postgrado	50	3.6	22	28
Licenciatura	889	63.5	461	428
Técnico	385	27.5	184	201
<b>POR SEDE</b>				
Panamá	865	61.8	444	421
Centros Regionales	535	38.2	260	275

Nota: Cifra preliminar al 19 de octubre de 2020

### GRADUADOS PROMOCIÓN 2020 (p)

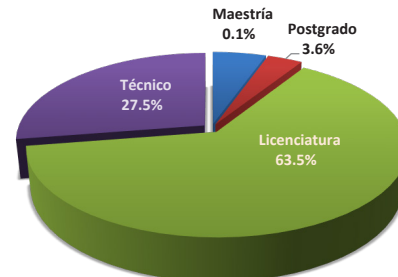

(p) Cifra preliminar al 19 de octubre de 2020.



Estudiantes de la FISC sustentan trabajo de grado

## PERSONAL DOCENTE

Detalle	2,019	2,020	Δ (%)
<b>TOTAL</b>	<b>1,676</b>	<b>1,773</b>	<b>5.8</b>
<b>POR SEDE</b>			
Panamá	860	972	13.0
Centros Regionales	816	801	-1.8
<b>POR SEXO</b>			
Hombres	1,040	1,077	3.6
Mujeres	636	696	9.4
<b>POR TIEMPO DE DEDICACIÓN</b>			
Tiempo Completo	536	545	1.7
Tiempo Parcial	1,140	1,228	7.7
<b>POR SEDE Y CATEGORÍA</b>			
<b>PANAMÁ</b>			
Titulares	149	150	0.7
Agregados	3	3	0.0
Auxiliares	1	0.0	0.0
Especiales	325	411	26.5
Instructores A	353	363	2.8
Instructores B	29	45	55.2
<b>CENTROS REGIONALES</b>			
Titulares	68	67	-1.5
Adjuntos	2	2	0.0
Especiales	247	258	4.5
Instructores A	494	470	-4.9
Instructores B	5	4	0.0

Detalle	2,019	2,020	Δ (%)
<b>TOTAL</b>	<b>1,676</b>	<b>1,773</b>	<b>5.8</b>
<b>PANAMÁ</b>	<b>860</b>	<b>972</b>	<b>13.0</b>
Doctorado	104	127	22.1
Maestría	401	455	13.5
Postgrado	103	104	1.0
Diplomado Profesional	49	49	0.0
Licenciatura	158	158	0.0
No especificados	45	79	75.6
<b>CENTROS REGIONALES</b>	<b>816</b>	<b>801</b>	<b>-1.8</b>
Doctorado	28	35	25.0
Maestría	408	403	-1.2
Postgrado	156	146	-6.4
Diplomado Profesional	67	69	3.0
Licenciatura	142	128	-9.9
No especificados	15	20	33.3

## PERSONAL DE INVESTIGACIÓN Y ADMINISTRATIVO

Detalle	2,019	2,020	Δ (%)
<b>PERSONAL DE INVESTIGACIÓN</b>	<b>112</b>	<b>118</b>	<b>5.4</b>
Sede Panamá	102	108	5.9
Centros Regionales	10	10	0.0
<b>PERSONAL ADMINISTRATIVO <sup>(1)</sup></b>	<b>2,057</b>	<b>2,012</b>	<b>-2.2</b>
Sede Panamá	1,477	1,455	-1.5
Centros Regionales	580	557	-4.0

<sup>(1)</sup> Incluye personal de apoyo técnico a la docencia e investigación.

### RECURSO HUMANO, SEGÚN ESTAMENTO: PRIMER SEMESTRE 2020

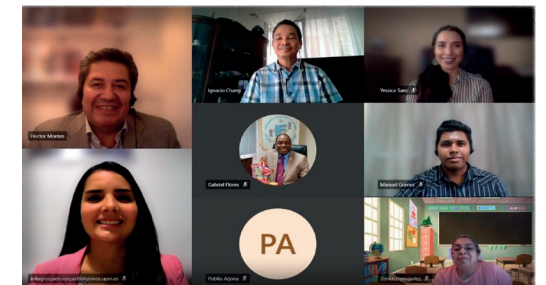
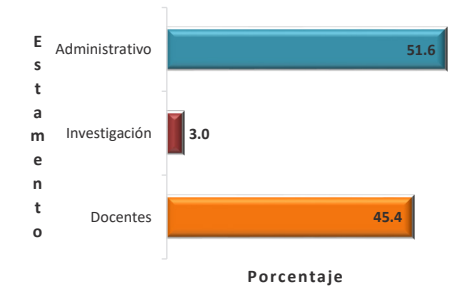

Webinar: Promoviendo el desarrollo de ayudas tecnológicas para personas con discapacidad

DIRECCIÓN GENERAL DE PLANIFICACIÓN UNIVERSITARIA  
DEPARTAMENTO DE ESTADÍSTICA E INDICADORES

TELÉFONOS: 560-3114 560-3336