CENTRO DE INVESTIGACIÓN E INNOVACIÓN ELÉCTRICA, MECÁNICA Y DE LA INDUSTRIA – CINEMI

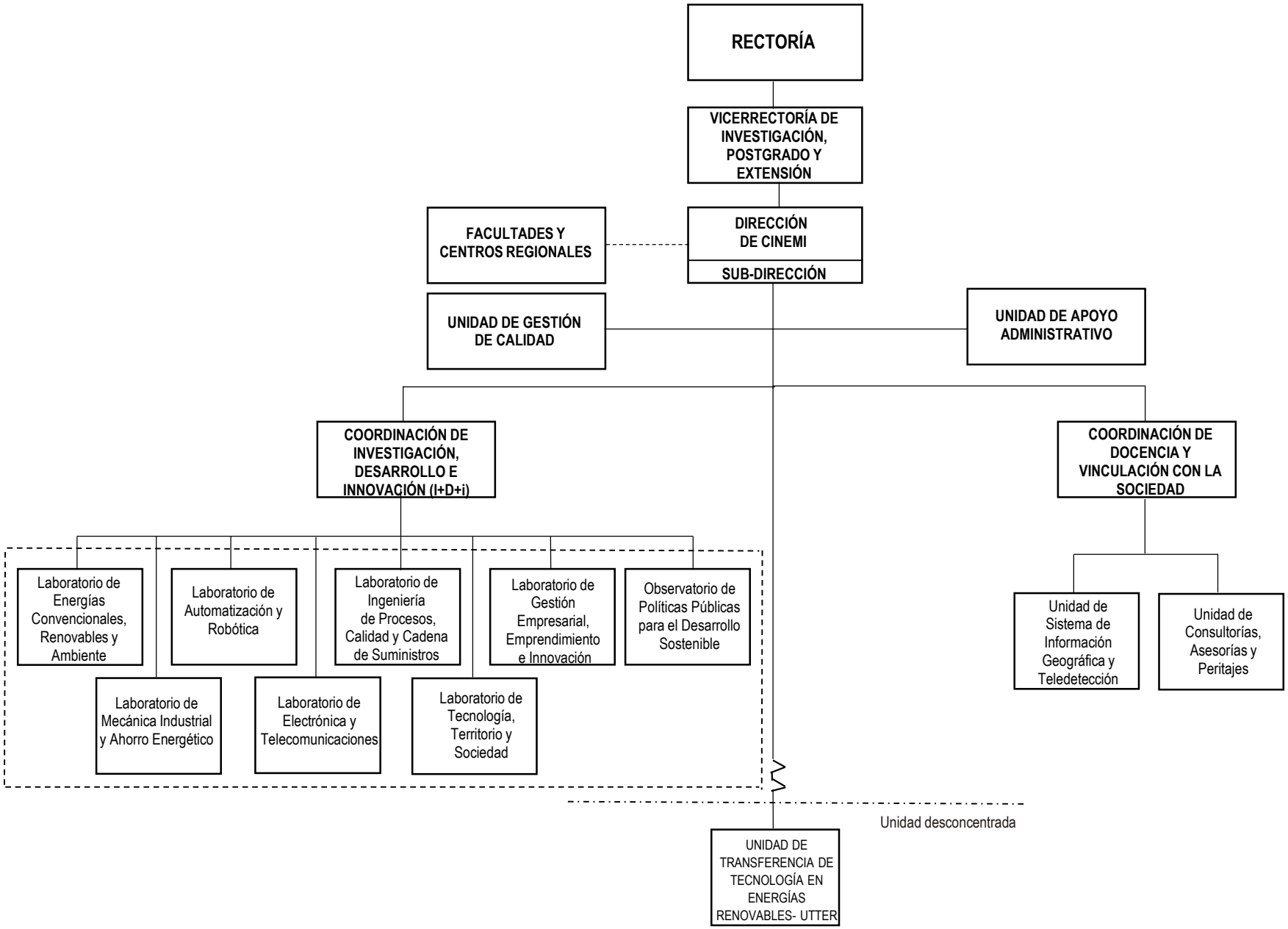

Aprobado por el Consejo de Investigación, Postgrado y Extensión en Reunión Extraordinaria No.05-2010, efectuada el 9 de diciembre de 2010 y por el Consejo Administrativo en Reunión Extraordinaria No.06-2010, efectuada el 10 de diciembre de 2010. Ratificado por el Consejo General Universitario en la Sesión Extraordinaria No. 01-2011, efectuada el 26 de abril de 2011. Modificado por el Consejo Administrativo en la Reunión Ordinaria No. CADM-04-2017, del 01 de agosto de 2017. Modificado por el Consejo de Investigación, Postgrado y Extensión en Reunión Ordinaria Virtual No.05-2021 del 2 de junio de 2021.