



UNIVERSIDAD
TECNOLÓGICA
DE PANAMÁ

SEMINARIO DE INDUCCIÓN A LA VIDA ESTUDIANTIL UNIVERSITARIA (IVEU) - 2026

Vicerrectoría de Vida Universitaria





UNIVERSIDAD
TECNOLÓGICA
DE PANAMÁ



UNIVERSIDAD
TECNOLÓGICA
DE PANAMÁ

DIRECCIÓN DE GESTIÓN DE TRANSFERENCIA DEL CONOCIMIENTO





UNIVERSIDAD
TECNOLÓGICA
DE PANAMÁ



Emprendimiento

**Desarrollo
de la idea**



Incubación

**Fortalecer
habilidades
empresariales**



**Propiedad
Intelectual**

**Proteger el
desarrollo de
la idea**



**Transferencia
de Resultados**

**Exponer el
desarrollo de la
idea**



**Gestión de la
Vinculación**

**Vincular el
desarrollo de la
idea en los
entornos
productivos**



UNIVERSIDAD
TECNOLÓGICA
DE PANAMÁ

PROGRAMA E+PI+TR



- Capacitaciones
- Píct Tecnológico
- Asesorías



UNIVERSIDAD
TECNOLÓGICA
DE PANAMÁ

REDES SOCIALES Y CONTACTO



**UTP Panamá DGTC Innovación en
Línea**



utp-dgtc

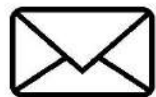

dgtc@utp.ac.pa



UNIVERSIDAD
TECNOLÓGICA
DE PANAMÁ



UNIVERSIDAD
TECNOLÓGICA
DE PANAMÁ

DIRECCIÓN NACIONAL DE GESTIÓN ENERGÉTICA, AMBIENTAL E INGENIERÍA APLICADA





UNIVERSIDAD
TECNOLÓGICA
DE PANAMÁ

UN ENTORNO NATURAL ÚNICO DENTRO DEL DESARROLLO URBANO

El **Campus Central Víctor Levi Sasso (CVLS)** ofrece a estudiantes, docentes e investigadores un entorno natural de alto valor, integrado de manera armónica al desarrollo académico y a la infraestructura universitaria.

De una extensión aproximada de **64 hectáreas**, el campus ha conservado **37 hectáreas de áreas boscosas**, lo que refleja su importancia ambiental y paisajística.

Se distingue por contar con:

- **Alto valor ambiental e histórico**
- **Nacimiento del río Curundú**
- **Hallazgo arqueológico de época colonial: El Aljibe**
- **Senderos inmersos en bosques latifoliados mixtos**

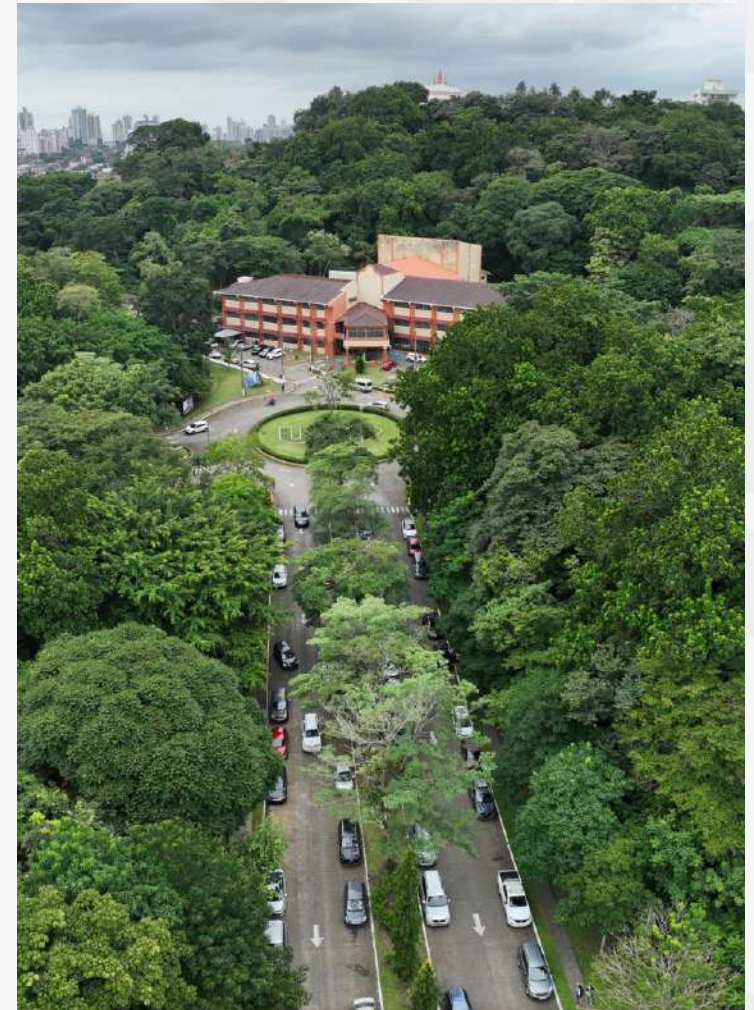



UNIVERSIDAD
TECNOLÓGICA
DE PANAMÁ

FLORA DEL CAMPUS VICTOR LEVI SASSO

- Alta diversidad de flora característica de los bosques latifoliados mixtos.
- 102 especies de árboles
- 38 familias botánicas
- Especies ornamentales, frutales, maderables y arbustivas

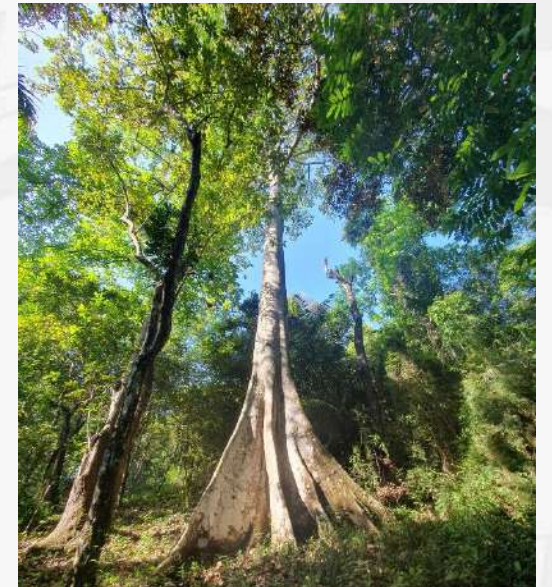



UNIVERSIDAD
TECNOLÓGICA
DE PANAMÁ

FAUNA SILVESTRE DEL CVLS

- 209 especies de fauna registradas
- 26 especies de mamíferos
- 169 especies de aves
- Reptiles, anfibios, insectos y otros invertebrados
- Alta diversidad de fauna silvestre

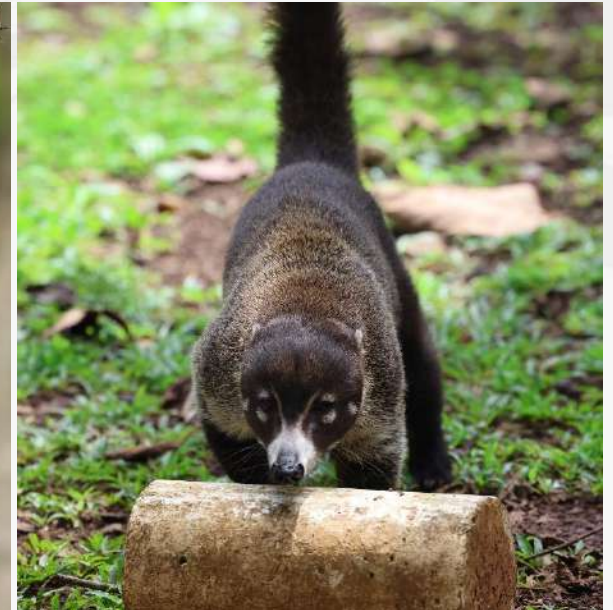



CONVIVENCIA Y CONSERVACIÓN EN EL CAMPUS

Normas para el cuidado del entorno natural

- ✓ Conducir a **velocidad moderada (20km/h)**
- ✓ Disponer los **desechos en los recipientes adecuados**
- ✓ Uso eficiente del **agua y la energía**
- ✓ Observar la fauna **a distancia**, sin perturbarla

⊘ Actividades prohibidas

- ✗ Uso innecesario de bocinas y equipos sonoros
- ✗ Alimentar fauna silvestre
- ✗ Ingresar a senderos sin guías autorizados
- ✗ Molestar o interferir con la fauna
- ✗ Encender fogatas o usar pirotecnia



UNIVERSIDAD
TECNOLÓGICA
DE PANAMÁ

CONTACTO PARA EMERGENCIAS CON FAUNA SILVESTRE

En caso de observar o enfrentar:

- Atropello de fauna silvestre
- Fauna silvestre desorientada o en peligro
- Presencia de fauna que, por sus características, represente un riesgo
- Incidentes o lesiones relacionados con fauna silvestre

 Contactar de inmediato a:

- Seguridad Institucional
Teléfono: 560-3459
- DINAGEA
Teléfono: 560-3542
- Correo: dinagea.cvl@utp.ac.pa



UNIVERSIDAD
TECNOLÓGICA
DE PANAMÁ

⚠ CUANDO NO RESPETAMOS LAS NORMAS, LA FAUNA SUFRE...

¡Cuidar la fauna también implica reportar cualquier acción que la ponga en riesgo!

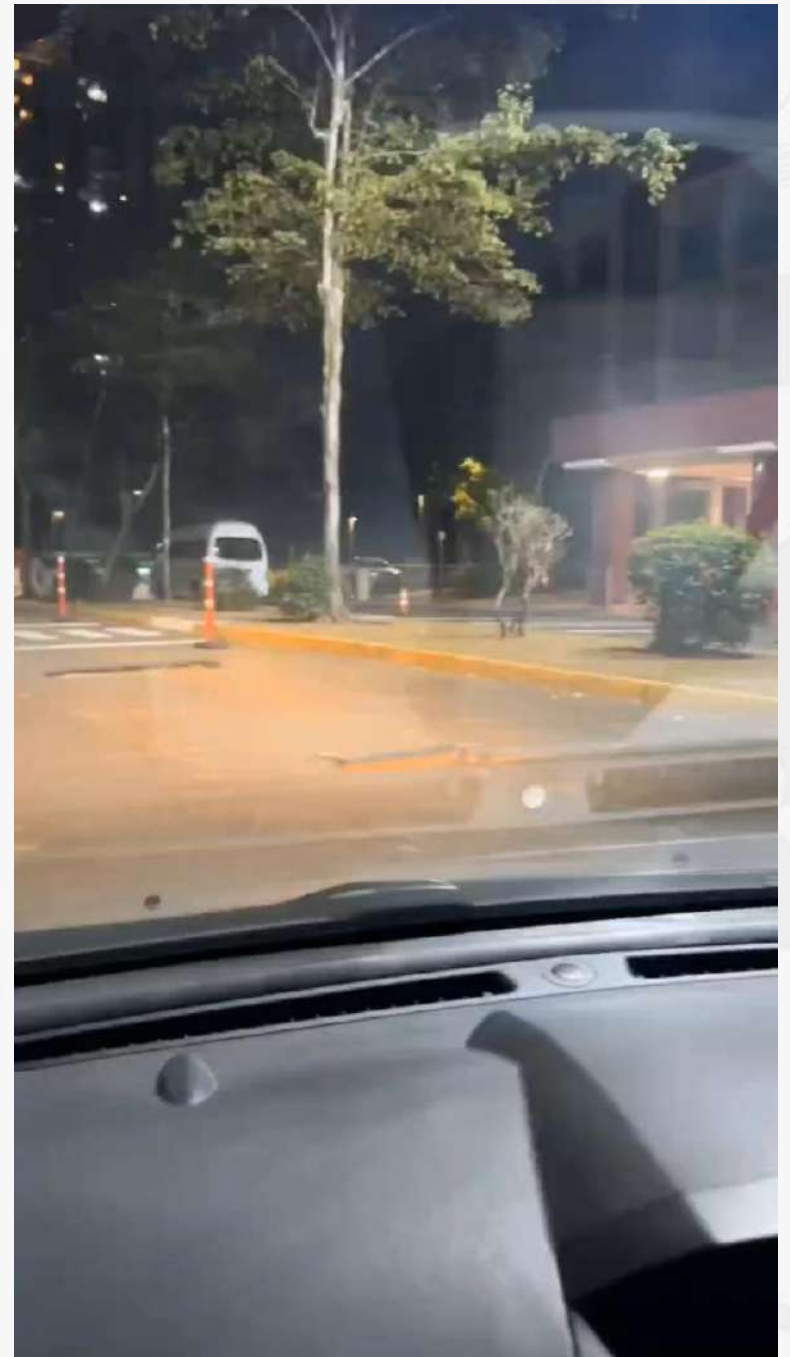



UNIVERSIDAD
TECNOLÓGICA
DE PANAMÁ

UTP PROGRAMA DE GESTIÓN INTEGRAL DE RESIDUOS

- Materiales gestionados para reciclaje: Papel, cartón, plástico, aluminio y envases Tetra Pak
- Programa institucional implementado por la UGIR

Edificio No. 1 – Campus Víctor Levi Sasso y oficinas administrativas





UNIVERSIDAD
TECNOLÓGICA
DE PANAMÁ

SENDEROS



UNIVERSIDAD
TECNOLÓGICA
DE PANAMÁ



Escanea aquí



Senderos Interpretativos

Ing. Teodoro Núñez Frías

¡Cuidemos nuestros bosques!





UNIVERSIDAD
TECNOLÓGICA
DE PANAMÁ



UNIVERSIDAD
TECNOLÓGICA
DE PANAMÁ

VISIÓN

La Universidad Tecnológica de Panamá es una institución de educación superior reconocida por su calidad en la formación integral del recurso humano, así como en la generación y transferencia de conocimiento en ingeniería, ciencias y tecnología y su aplicación para el bienestar social de la comunidad, sustentada en una eficiente gestión.



UNIVERSIDAD
TECNOLÓGICA
DE PANAMÁ

MISIÓN

Aportar a la sociedad capital humano calificado, emprendedor e innovador, con formación integral, pensamiento crítico y socialmente responsable, en ingeniería, ciencias y tecnología; generar conocimiento apropiado para contribuir al desarrollo sostenible y responder a los requerimientos del entorno.



UNIVERSIDAD
TECNOLÓGICA
DE PANAMÁ

VALORES INSTITUCIONALES

- Responsabilidad social
- Transparencia
- Excelencia
- Pertinencia
- Equidad





UNIVERSIDAD
TECNOLÓGICA
DE PANAMÁ

AUTORIDADES



Dra. Ángela Laguna Caicedo
Rectora de la Universidad Tecnológica de Panamá



UNIVERSIDAD
TECNOLÓGICA
DE PANAMÁ

AUTORIDADES VICERRECTORÍAS



Dra. Mirtha Y. Moore
Vicerrectora Académica



Dra. Lilia E. Muñoz A.
Vicerrectora de Investigación, Postgrado y Extensión



Ing. Esmerelda Hernández P.
Vicerrectora Administrativa



Mgtr. Alex Matus Martínez
Vicerrector de Vida Universitaria



UNIVERSIDAD
TECNOLÓGICA
DE PANAMÁ

AUTORIDADES GENERALES



Ing. José Varcasia Adames, M.Sc.
Secretario General



Lcdo. Amilcar A. Díaz
**Coordinador General de los Centros
Regionales**



UNIVERSIDAD
TECNOLÓGICA
DE PANAMÁ

AUTORIDADES DECANOS DE FACULTADES



Ing. Angelino Harris
DECANO
Facultad de Ingeniería Civil



Ing. Julio Quiel
DECANO
Facultad de Ingeniería Eléctrica



Dr. Orlando Alexis Aguilar Gallardo
DECANO
Facultad de Ingeniería Mecánica



UNIVERSIDAD
TECNOLÓGICA
DE PANAMÁ

AUTORIDADES DECANOS DE FACULTADES



Ing. Delia García de Benítez
DECANA
Facultad de Ingeniería Industrial



Dr. Armando Jipsion
DECANO
Facultad de Ingeniería de Sistemas
Computacionales



Mgtr. Catalina González R.
DECANA
Facultad de Ciencias y Tecnología



UNIVERSIDAD
TECNOLÓGICA
DE PANAMÁ



UNIVERSIDAD
TECNOLÓGICA
DE PANAMÁ

VICERRECTORÍA DE VIDA UNIVERSITARIA





UNIVERSIDAD
TECNOLÓGICA
DE PANAMÁ

MISIÓN VVU

“Atender integralmente las necesidades de la comunidad universitaria procurando la formación integral, el desarrollo psicoafectivo, la atención de salud y el fomento de estilos de vida saludables mediante la práctica de las disciplinas deportivas y culturales”.



UNIVERSIDAD
TECNOLÓGICA
DE PANAMÁ

VISIÓN VVU

“Ser la Unidad que apoya la salud y la formación integral de la comunidad universitaria a través de la gestión permanente de actividades extracurriculares, de orientación educativa y psicológica, de inclusión, cultural y recreativa, que contribuyen en la formación de profesionales con excelencia académica y compromiso social”.



OBJETIVOS VVU

1. Promover, desarrollar programas y actividades tendientes a lograr la formación intelectual, cívica, social, moral, cultural y física de los estudiantes de la Universidad Tecnológica de Panamá.
2. Impulsar programas, proyectos y actividades que promuevan la participación de los miembros de la comunidad universitaria, encaminados a mejorar su salud y calidad de vida.



UNIVERSIDAD
TECNOLÓGICA
DE PANAMÁ

PROYECTOS VVU

1. Implementar el salón de Tutorías.
2. Desarrollo del complejo deportivo.
3. Habilitar y mejorar los apartamentos ubicados en la extensión Panamá Pacífico.
4. Clínicas en Centros Regionales.



UNIVERSIDAD
TECNOLÓGICA
DE PANAMÁ

QR –SERVICIOS DE VICERRECTORÍA DE VIDA UNIVERSITARIA





UNIVERSIDAD
TECNOLÓGICA
DE PANAMÁ



UNIVERSIDAD
TECNOLÓGICA
DE PANAMÁ

DIRECCIÓN DE BIENESTAR ESTUDIANTIL

<https://utp.ac.pa/direccion-de-bienestar-estudiantil>



UNIVERSIDAD
TECNOLÓGICA
DE PANAMÁ

EQUIPO DE TRABAJO



EQUIPO DE TRABAJO

Directora

Lcda. Lineth Lara M.
Correo: lineth.lara@utp.ac.pa

Sub - Directora

Lcda. Kimberlin Varela.
Correo: kimberlin.varela@utp.ac.pa

Asistente Ejecutiva

Mgtr. Karina Hurtado
Correo: karina.hurtado@utp.ac.pa

Secretaria

Angélica Martino
Correo: bienestar.estudiantil@utp.ac.pa

COORDINACIÓN DE LIDERAZGO - AGRUPACIONES ESTUDIANTILES

Alesandra Sánchez
Correo: agrupaciones.estudiantiles@utp.ac.pa

ATENCIÓN A LAS FACULTADES

Facultad de Ingeniería Eléctrica & Facultad de Ingeniería Industrial

Lcda. Stephanye Reyes
Correo: Stephanye.reyes@utp.ac.pa Tel:560-3562

Facultad de Ingeniería Civil & Facultad de Ciencias y Tecnología

Lcda. Mariel Gálvez
Correo: Mariel.galvez@utp.ac.pa Tel:560-8292

Facultad de Ingeniería en Sistemas Computacionales & Facultad de Ingeniería mecánica

Lcda. María González
Correo: maria.gonzalez37@utp.ac.pa Tel:560-3667

Extensión Panamá Pacífico

Lcda. Rogelio Vargas
Correo: rogelio.vargas1@utp.ac.pa Tel:560-8116

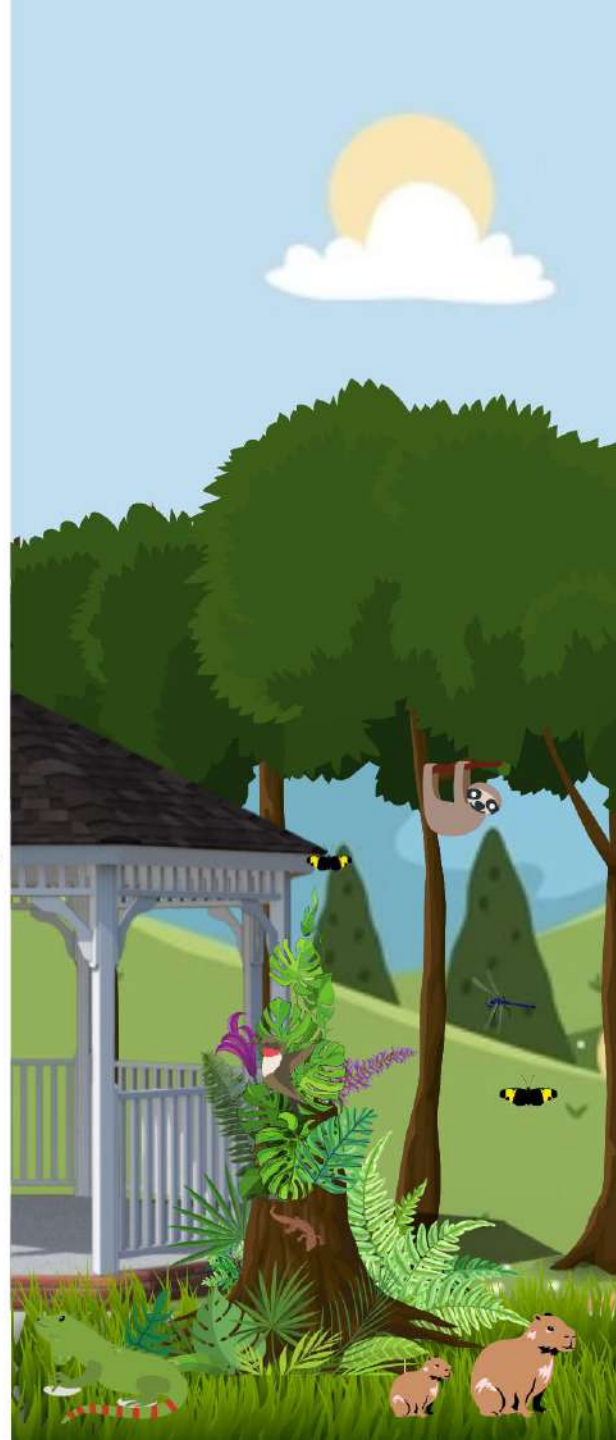

UNIVERSIDAD TECNOLÓGICA DE PANAMÁ

VICERRECTORÍA DE VIDA UNIVERSITARIA
DIRECCIÓN NACIONAL DE BIENESTAR
ESTUDIANTIL



PROGRAMAS Y SERVICIOS

  @vidauutp
@bienestar.estudiantilutp

DIRECCIÓN NACIONAL DE BIENESTAR ESTUDIANTIL



SECCIÓN DE ASISTENCIA ECONÓMICA

- Asistencia provisional
 - transporte
 - alimentaria
- Crédito bibliográfico
- Mecenazgo académico
- Trabajo compensatorio para cubrir matrículas
- Acuerdo de pago para la matrícula
- Becas para estudiantes en situación de vulnerabilidad
- Alojamiento institucional en dormitorios universitarios (Centro Regional Colón y Extensión Howard)



SECCIÓN DE SALUD

- Banco de sangre estudiantil
- Feria preventiva de salud
- Asistencia para lentes ópticos
- Póliza de seguro por accidentes personales
- Campaña de donación de sangre
- Consejería psicosocial



SECCIÓN DE PROMOCIÓN SOCIAL

- Campaña de sensibilización del cuidado institucional
- Programas de fortalecimiento de valores
- Feria de oportunidades
- Bonos de apoyo socioeconómico navideño
- Encuentro creativo de habilidades
- Ruta del Bienestar (Capacitación Docente y estudiantil)

PROGRAMAS Y/O SERVICIOS QUE OFRECE :



SECCIÓN DE INVESTIGACIÓN

- Diseño y ejecución de proyectos de intervención social
- Elaboración de informes sociales – desde diagnóstico hasta plan de acción
- Auxilio económico para el programa de movilidad estudiantil.
- Proyecto movilidad internacional estudiantil saliente.
- Programa hacia la U, Centro Regional de Bocas del Toro y Centro Regional de Chiriquí.
- Auxilio Económico Educativo, Centro Regional de Bocas del Toro
- Proyecto 3.3. Implementación del programa Institucional de Estudiantes Tutores



SECCIÓN DE ACADÉMICA

- Acompañamiento entre pares
- Reconocimiento de Mención Honorífica
- Reconocimiento al Capítulo de Honor Sigma Lambda
- Asesoría académica individualizada
- Premio a la excelencia académica “Rubén Darío”



Facilidades académicas

- Sala de cómputo (sede)
- Espacios para agrupaciones estudiantiles
- Banco de material bibliográfico
- Alquiler de casilleros
- Préstamo de mamparas
- Préstamo de calculadoras



SECCIÓN DE LIDERAZGO Y AGRUPACIONES ESTUDIANTILES

- Desarrollo de liderazgo y agrupaciones estudiantiles
- Elecciones estudiantiles del Centro de Estudiantes
- Funcionamiento del Centro de Estudiantes
- Elecciones de los Representantes Estudiantiles ante los Órganos de Gobierno



INGRESA AL CÓDIGO QR PARA MAS INFORMACIÓN

Contacto:

bienestar.estudiantil@utp.ac.pa

Teléfono: 560-3666 O 560-3953





UNIVERSIDAD
TECNOLÓGICA
DE PANAMÁ

QR – BIENESTAR ESTUDIANTIL





UNIVERSIDAD
TECNOLÓGICA
DE PANAMÁ



CEUTP

Centro de Estudiantes
Universidad Tecnológica de Panamá

Responsabilidades

¿Quiénes somos?

- El CEUTP es el organismo oficial que representa a los estudiantes de todas las facultades y centros regionales de la UTP.
- Está regulado por el Estatuto Universitario.

Misión

- Representar los intereses de la comunidad estudiantil.
- Promover el bienestar integral de los estudiantes.
- Fomentar su participación en la vida universitaria.

1. Representación Estudiantil

- Defensa de derechos y participación en órganos de gobierno.

2. Velar por el Prestigio de la Universidad

- Promoción y difusión de la identidad y valores de la UTP.

3. Progreso Estudiantil

- Propuestas de mejora académica, cultural y social.

4. Organización de Actividades

- Eventos académicos, culturales, deportivos y recreativos.

5. Apoyo a Estudiantes en Situación de Vulnerabilidad

- Eventos académicos, culturales, deportivos y recreativos.

6. Fomento de la Participación Democrática

- Integración de los estudiantes en elecciones y actividades del CEUTP.

Importancia de CEUTP

- Toma de decisiones que impactan directamente a los estudiantes.
- Colaboración, inclusión y desarrollo integral.
- Fortalecimiento de la comunidad universitaria.

INFORMACIÓN DE CONTACTO



Dirección de correo

ceutp@utp.ac.pa



Instagram

@ceutppanama



X

@ceutppanama





UNIVERSIDAD
TECNOLÓGICA
DE PANAMÁ

QR- CENTRO DE ESTUDIANTES





UNIVERSIDAD
TECNOLÓGICA
DE PANAMÁ



UNIVERSIDAD
TECNOLÓGICA
DE PANAMÁ

DIRECCIÓN NACIONAL DE ORIENTACIÓN PSICOLÓGICA

<https://utp.ac.pa/direccion-de-orientacion-psicologica>



UNIVERSIDAD
TECNOLÓGICA
DE PANAMÁ

EQUIPO DE TRABAJO





UNIVERSIDAD
TECNOLÓGICA
DE PANAMÁ

MISIÓN

Fomentar y preservar la Salud Mental de todos los miembros de la Universidad Tecnológica de Panamá.



UNIVERSIDAD
TECNOLÓGICA
DE PANAMÁ

PROGRAMA ACOMPañAMIENTO PSICOLÓGICO

Mediante este programa brindamos al estudiante atención psicológica individual para fortalecer su Salud Mental, y así favorecer su desenvolvimiento personal e interpersonal.





UNIVERSIDAD
TECNOLÓGICA
DE PANAMÁ

PROGRAMA PROMOCIÓN Y PREVENCIÓN DE LA SALUD MENTAL

A través de este programa buscamos concienciar al estudiante sobre la importancia de su Salud Mental, por medio de actividades preventivas como lo son:

- Jornadas de sensibilización
- Talleres de relajación
- Cine/debates y conversatorios.





PROGRAMA ASESORAMIENTO PSICO-EDUCATIVO

Brindar asistencia a los estudiantes en el proceso de enseñanza-aprendizaje, a través de:

- Asesorías con métodos y técnicas de estudio.
- Orientación en habilidades de estudio y estilos de aprendizaje.
- Charlas en temáticas como: procrastinación, liderazgo, comunicación asertiva y talleres de cuerdas para favorecer la motivación al estudio.





UNIVERSIDAD
TECNOLÓGICA
DE PANAMÁ

PROGRAMA ORIENTACIÓN PROFESIONAL Y VOCACIONAL

Orientar al estudiante en la selección de la carrera que le ofrezca mayores probabilidades de éxito, de acuerdo con sus aptitudes e intereses.





UNIVERSIDAD
TECNOLÓGICA
DE PANAMÁ

“Cada estudiante es un individuo único que merece una educación que celebre su singularidad y fomente su crecimiento integral.”





UNIVERSIDAD
TECNOLÓGICA
DE PANAMÁ

QR – ORIENTACIÓN PSICOLÓGICA





UNIVERSIDAD
TECNOLÓGICA
DE PANAMÁ



UNIVERSIDAD
TECNOLÓGICA
DE PANAMÁ

DIRECCIÓN DE EQUIPARACIÓN DE OPORTUNIDADES

<https://utp.ac.pa/direccion-de-equiparacion-de-oportunidades>



UNIVERSIDAD
TECNOLÓGICA
DE PANAMÁ

EQUIPO DE TRABAJO





UNIVERSIDAD
TECNOLOGICA
DE PANAMA

CARACTERÍSTICAS

La Dirección de Equiparación está enfocada en brindar, asesorar, orientar dar acompañamiento, sensibilizar y capacitar a todas las personas con condición física, socio económica, género, etnia, o país del mundo.





UNIVERSIDAD
TECNOLÓGICA
DE PANAMÁ

UNIDAD DE INCLUSIÓN

Nuestros objetivos son sensibilizar, concienciar, capacitar, asesorar, orientar, coordinar, brindar apoyo y acompañamiento a toda la comunidad universitaria a nivel nacional, en temas de inclusión, garantizando que los estudiantes con diversidad funcional, reciban un trato equitativo y en igualdad de oportunidades.

Contamos con diversos programas y apoyos:

- Programa de inclusión para estudiantes con diversidad funcional.
- Programa de exoneración del 50% de la matrícula para estudiantes que cuenten con el carné de SENADIS.
- Apoyo en las pruebas de admisión para estudiantes con diversidad funcional.
- Capacitaciones y campañas de sensibilización en temas de inclusión para la comunidad universitaria.
- Apoyo en las pruebas psicológicas de admisión para estudiantes con diversidad funcional.





UNIVERSIDAD
TECNOLÓGICA
DE PANAMÁ

FORMULARIO

FORMULARIO PÁGINA N° 1



UNIVERSIDAD TECNOLÓGICA DE PANAMÁ
VICERRECTORÍA DE VIDA UNIVERSITARIA
DIRECCIÓN DE EQUIPARACIÓN DE OPORTUNIDADES

DECLARACIÓN DE DIVERSIDAD FUNCIONAL

OBSERVACIÓN: La Diversidad funcional se refiere a las limitaciones o barreras que pueden enfrentar las personas en su participación plena y efectiva en la sociedad.

DATOS DEL ESTUDIANTE:

Nombre: _____ Cédula: _____
Sexo: M F Fecha de nacimiento: _____
Dirección: _____
Celular: _____ Correo: _____

TIPO DE DIVERSIDAD FUNCIONAL:

- | | |
|--|---|
| <input type="checkbox"/> Física o Motriz: Limitaciones de movilidad. | <input type="checkbox"/> Sensorial: Limitaciones en la visión o audición. |
| <input type="checkbox"/> Psicosocial: Limitaciones en el funcionamiento psicológico y funcional. | <input type="checkbox"/> Orgánica: Limitaciones cardiovasculares, hematológicos, inmunológicos, respiratorios, digestivos, metabólicos o endocrinos. |
| <input type="checkbox"/> Intelectual: Limitaciones en el funcionamiento intelectual y capacidad adaptativa. | |

Otro: _____

DE SER NECESARIO CONTACTAR A:

Nombre: _____ Cédula: _____
Parentesco: _____ Teléfono de oficina: _____
Celular: _____ Correo: _____

FORMULARIO PÁGINA N° 2

TIPO DE ADAPTACIONES NECESARIAS PARA REALIZAR LA PRUEBA DE ADMISIÓN:

- | | |
|---|--|
| <input type="checkbox"/> Formato de examen con tipografía | <input type="checkbox"/> Apoyo de una persona para la lectura de la prueba |
| <input type="checkbox"/> Adecuaciones de espacio | <input type="checkbox"/> Tiempo adicional |
| <input type="checkbox"/> Apoyo de una persona para escribir en la prueba. | <input type="checkbox"/> Otras: _____ |

NOTA: Una vez aprobada la prueba de admisión, debe dirigirse a la Dirección de Equiparación de Oportunidades, Unidad de Discapacidad para orientación.

PARA USO EXCLUSIVO DEL PERSONAL DE LA UNIVERSIDAD:

ESTUDIANTE DE:

- Primer Ingreso.
 Cursando estudios.
Carrera: _____

DOCUMENTOS ENTREGADOS:

- Copia de cédula
 Diagnóstico
 Otros documentos: _____

Estudiante

Atendido por

Fecha

Camino a la excelencia a través del mejoramiento continuo



UNIVERSIDAD
TECNOLÓGICA
DE PANAMÁ

UNIDAD DE GÉNERO

El propósito de la Unidad de Género dentro de la Dirección de Equiparación de Oportunidades es sensibilizar, concienciar y orientar a la Comunidad Universitaria UTP en temas de equidad e igualdad de oportunidades.

Ayudamos a conmemorar fechas alusivas de la Unidad de Género para reducir las brechas de inequidad y desigualdad entre mujeres y hombres.



Día Internacional de la mujer



**Día Internacional de la
Eliminación de la Violencia
contra la mujer**



Día Internacional del hombre



UNIVERSIDAD
TECNOLÓGICA
DE PANAMÁ

UNIDAD DE INTERCULTURALIDAD

Tiene como propósito promover la diversidad de culturas, la inclusión y equidad, en un entorno académico de convivencia pacífica y de respeto dentro y fuera de la comunidad universitaria.

Nuestros objetivos son:

- Impulsar una cultura de respeto, reconocimiento y valoración de la diversidad cultural dentro de la universidad.
- Implementar campañas, programas y actividades que promuevan la sensibilización y concienciación que se refleje la riqueza cultural de los estudiantes.
- Garantizar la protección de los derechos de los estudiantes afrodescendientes, extranjeros y pueblos originarios dentro de la comunidad universitaria.

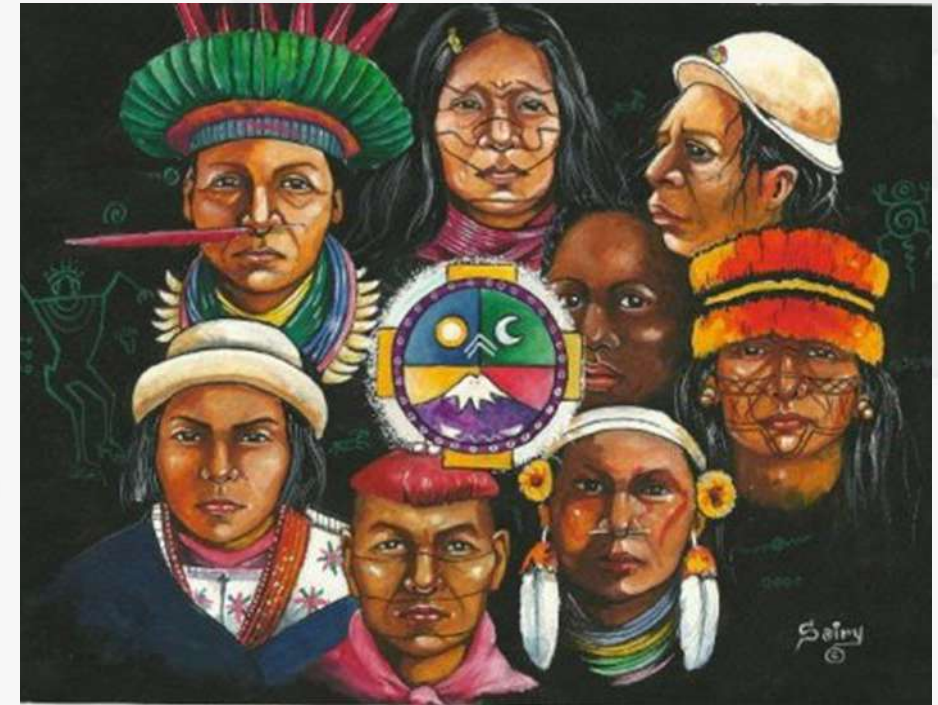



UNIVERSIDAD
TECNOLÓGICA
DE PANAMÁ

ACTIVIDADES DE LA UNIDAD



Día de las Naciones Unidas



Día de la Diversidad Cultural



Encuentro de Embajadores



UNIVERSIDAD
TECNOLÓGICA
DE PANAMÁ



¿QUÉ TE DIJERON?





UNIVERSIDAD
TECNOLÓGICA
DE PANAMÁ

QR – EQUIPARACIÓN DE OPORTUNIDADES





UNIVERSIDAD
TECNOLÓGICA
DE PANAMÁ



UNIVERSIDAD
TECNOLÓGICA
DE PANAMÁ

DIRECCIÓN DE DEPORTES

<https://utp.ac.pa/direccion-de-deportes>



UNIVERSIDAD
TECNOLÓGICA
DE PANAMÁ

DIRECTOR DE DEPORTES



Sr. Vicente A. Duncan M.



UNIVERSIDAD
TECNOLÓGICA
DE PANAMÁ

EQUIPO DE TRABAJO





UNIVERSIDAD
TECNOLÓGICA
DE PANAMÁ

OBJETIVO

Organizar y desarrollar actividades físicas, deportivas y recreativas para los estudiantes universitarios y la comunidad universitaria en general, propiciando estilos de vida activos y saludables, que contribuyan al formación integral y calidad de vida de la población.





UNIVERSIDAD
TECNOLÓGICA
DE PANAMÁ

DEPORTES

Fútbol

Voleibol

Baloncesto

Sóftbol

Karate

Esgrima

Pádel

Tiro con Arco

EVENTOS RECREATIVOS Y COMPETITIVOS

Torneos de Ajedrez

Dominó

Ping Pong





UNIVERSIDAD
TECNOLOGICA
DE PANAMA

GIMNASIO UNIVERSITARIO

El gimnasio universitario está ubicado en el sótano del Edificio 3. Ofrece un espacio moderno y equipado para el entrenamiento físico de toda la comunidad universitaria. Abierto de lunes a viernes, en horario de 8:00 a.m. a 5:00 p.m., es el lugar perfecto para mantener tu salud física y liberar el estrés.





UNIVERSIDAD
TECNOLÓGICA
DE PANAMÁ

Para cualquier consulta o información adicional, los interesados pueden acercarse a la oficina ubicada en el segundo nivel del edificio de Facilidades Estudiantiles.



UNIVERSIDAD
TECNOLÓGICA
DE PANAMÁ

QR - DIRECCIÓN DE DEPORTES





UNIVERSIDAD
TECNOLÓGICA
DE PANAMÁ



UNIVERSIDAD
TECNOLÓGICA
DE PANAMÁ



DIRECCIÓN DE CULTURA





UNIVERSIDAD
TECNOLÓGICA
DE PANAMÁ

DIRECTOR DE CULTURA



Mgtr. Ángel Jiménez



UNIVERSIDAD
TECNOLÓGICA
DE PANAMÁ

EQUIPO DE TRABAJO





UNIVERSIDAD
TECNOLÓGICA
DE PANAMÁ

NUESTRA LABOR

Es la unidad encargada en dirigir y coordinar las actividades para promover y difundir el arte y la cultura en sus diversas manifestaciones para contribuir con el desarrollo del talento de los estudiantes, administrativos, docentes e investigadores para una formación integral dentro de la comunidad universitaria





UNIVERSIDAD
TECNOLÓGICA
DE PANAMÁ



OBJETIVO

Desarrollar programas y actividades que fortalezcan las potencialidades culturales en pro a un desarrollo integral del recurso humano, promoviendo la participación activa de estudiantes, administrativos, docentes e investigadores en las diferentes disciplinas culturales con el fin de mejorar la calidad de vida de toda la comunidad universitaria.



UNIVERSIDAD
TECNOLÓGICA
DE PANAMÁ

UNIDADES



Para el desarrollo de sus funciones la Dirección de Cultura cuenta con cuatro unidades a su saber:

- **Unidad de apoyo administrativo:** Tiene el objetivo de coordinar, controlar y efectuar actividades administrativas que contribuyan a la consecución de los objetivos de la dirección.
- **Unidad de expresión artística:** Busca promover el desarrollo artístico de la población universitaria y la comunidad en general.



UNIVERSIDAD
TECNOLÓGICA
DE PANAMÁ

UNIDADES



- **Unidad de bellas artes:** Promueve la realización de programas y actividades que permitan el desarrollo de las bellas artes en general.
- **Unidad de difusión cultural:** Su objetivo es formar, difundir y promover el desarrollo de las actividades artísticas y socioculturales orientadas a coadyuvar al proceso de formación integral de la comunidad universitaria.



UNIVERSIDAD
TECNOLÓGICA
DE PANAMÁ

AGRUPACIONES ARTÍSTICAS



Proyecciones Folclóricas
Sentimientos de Mi Tierra



Semillero de Acordeones



UNIVERSIDAD
TECNOLÓGICA
DE PANAMÁ

AGRUPACIONES ARTÍSTICAS



Club de Teatro Educarte UTP



Grupo Melodías



UNIVERSIDAD
TECNOLÓGICA
DE PANAMÁ

AGRUPACIONES ARTÍSTICAS



Grupo de Baile Urbano



Grupo de Pintura



UNIVERSIDAD
TECNOLÓGICA
DE PANAMÁ

AGRUPACIONES ARTÍSTICAS



Grupo de Cámara UTP Brass

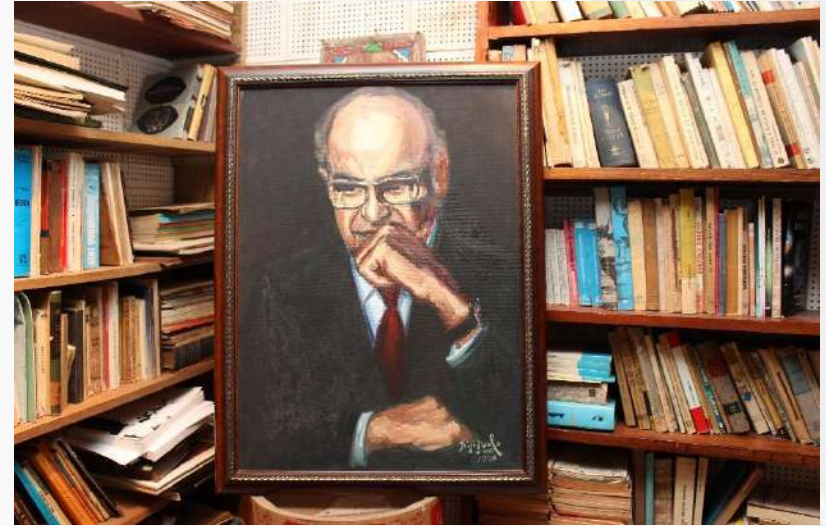

Club de Literatura



UNIVERSIDAD
TECNOLÓGICA
DE PANAMÁ

ACTIVIDADES INTERNACIONALES

Con el fin de promover el talento artístico y cultural estudiantil de forma internacional, la Dirección de Cultura de la Universidad Tecnológica de Panamá participa cada dos años en el **Festival Interuniversitario Centroamericano de la Cultura y el Arte (FICCUA)**, donde se expone todo el talento artístico de toda la región centroamericana y del caribe, buscando fortalecer la integración universitaria de las universidades estatales de los países participantes.





UNIVERSIDAD
TECNOLÓGICA
DE PANAMÁ

QR - DIRECCIÓN DE CULTURA





UNIVERSIDAD
TECNOLÓGICA
DE PANAMÁ



UNIVERSIDAD
TECNOLÓGICA
DE PANAMÁ

CLÍNICA UNIVERSITARIA

<https://utp.ac.pa/clinica-universitaria>



UNIVERSIDAD
TECNOLÓGICA
DE PANAMÁ

EQUIPO DE TRABAJO





UNIVERSIDAD
TECNOLÓGICA
DE PANAMÁ

HORARIO DE ATENCIÓN

**LUNES A VIERNES (EXCEPTO
MIÉRCOLES)**

8:00 a.m. – 4:00 p.m.

HORARIO EXTENDIDO

MIÉRCOLES DE 2:00 p.m. A 8:00 p.m.



UNIVERSIDAD
TECNOLOGICA
DE PANAMA

CONSULTA DE MEDICINA GENERAL

En la clínica universitaria contamos con 2 modalidades para la atención con el médico:

- **Urgencias:** si el estudiante se mantiene en el día con algún malestar (náuseas, vómito, dolor estomacal, diarrea, fiebre, etc.) puede acudir a la clínica sin previa cita.
- **No urgencias:** En caso de que el estudiante quiera consultar por atención médica de control o de patologías previas crónicas que no son urgencias debe solicitar una cita a clinica.universitaria@utp.ac.pa y le respondemos a su correo el día y hora de su cita.





SOLICITUDES DE FORMULARIOS VARIOS

Ofrecemos formularios de servicio como apoyo a los estudiantes y así mantener una óptima salud física y mental, entre ellos:

- **Recetas:** algunos estudiantes tienen patologías crónicas que requieren recetas.
- **Referencias:** para los que cuentan con seguro social, ofrecemos referencias para evaluaciones con especialistas (Dermatología, Ginecología, Psiquiatría, etc.)
- **Certificado de Buena Salud:** por solicitud de algún trámite.
- **Laboratorios:** les ofrecemos solicitudes de laboratorios, rayos x, electrocardiogramas, ultrasonidos.

Para todos los servicios arriba mencionados solo deben escribirnos a clínica.universitaria@utp.ac.pa con su solicitud incluyendo su nombre, cédula y edad.



TOMA DE SIGNOS VITALES

Mantenemos en el área de enfermería equipo para:

- Toma de Presión Arterial
- Frecuencia cardíaca
- Temperatura
- Glicemia capilar

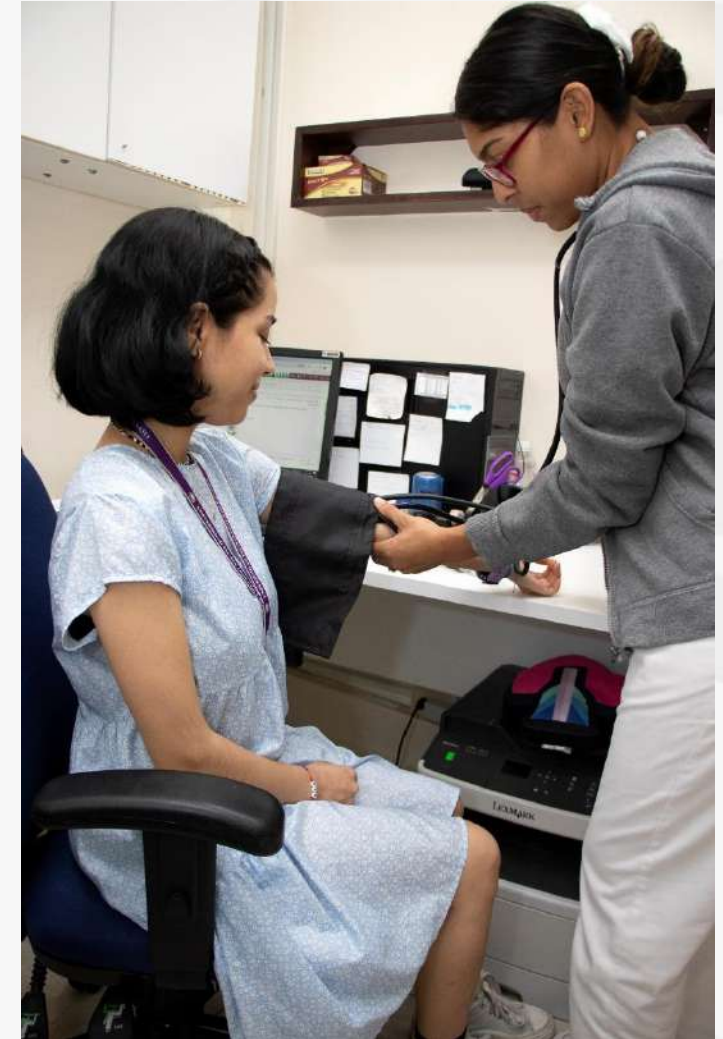
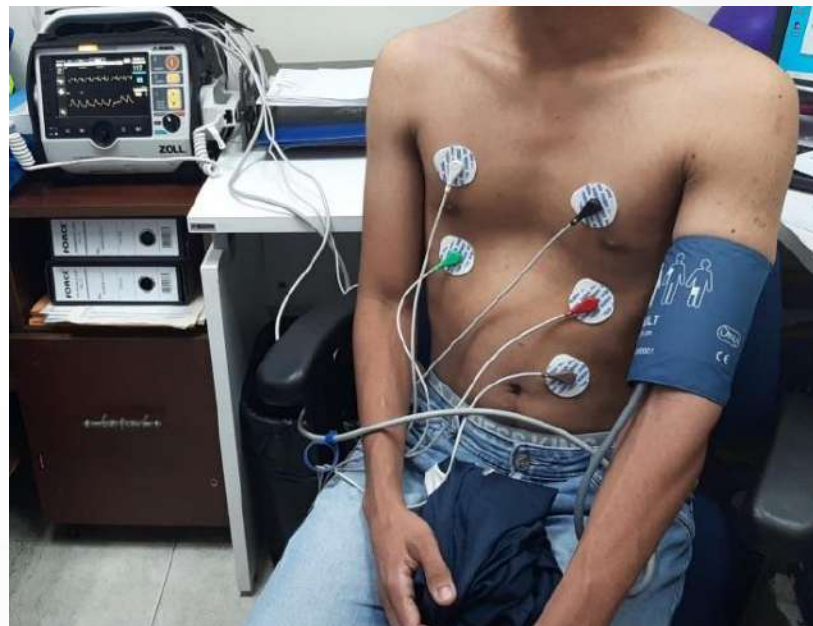



UNIVERSIDAD
TECNOLÓGICA
DE PANAMÁ

PESO Y TALLA

Adicional, pesamos, tallamos y de ser necesario damos recomendaciones de asistencia a nutrición en caso de que su índice de masa corporal o patología crónica lo requiera, así podemos llevar un control y seguimiento de peso.





UNIVERSIDAD
TECNOLÓGICA
DE PANAMA

SERVICIOS DE ENFERMERÍA

Contamos con servicios de enfermería y una gama de medicamentos para cuando nuestros estudiantes presenten alguna urgencia y requieran de:

- Administración de medicamentos
- Curación de heridas
- Corte de puntos
- Nebulizaciones
- Electrocardiograma
- Etc.





UNIVERSIDAD
TECNOLÓGICA
DE PANAMÁ

QR - CLÍNICA UNIVERSITARIA





Bienvenidos